

Place l'Oasis

1346, autoroute Trans-Canadienne

Propriétaire
Immobilière SHQ

Architectes
Pierre-Luc Beauregard

Adresse
1346, autoroute Trans-Canadienne
Grand-Remous (Qc) J0W 1E0

Année de construction: 1990

Structure: Bois

Catégorie: Personnes âgées

Nombre d'étages: 2

Nombre de logements: 10

Typologie: 9 x 1cc
1 x 2cc

Salle communautaire: Oui

Ascenseur: Non



Plan d'implantation

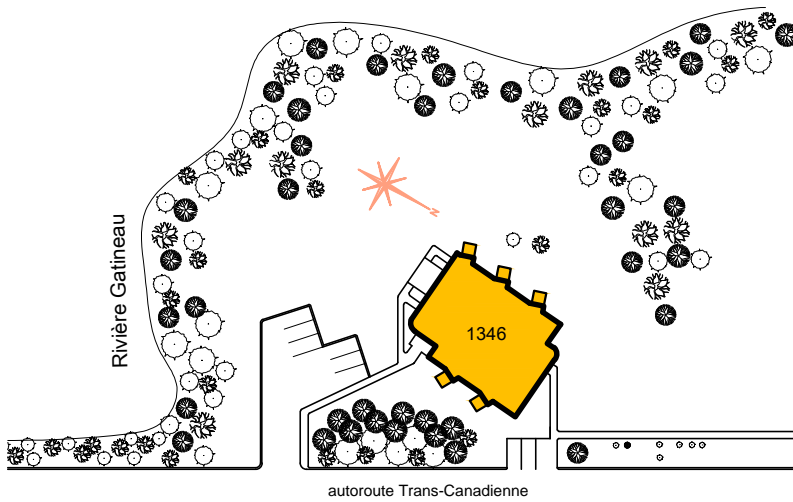

Plan du Rez-de-chaussée
Superficie: 385m²

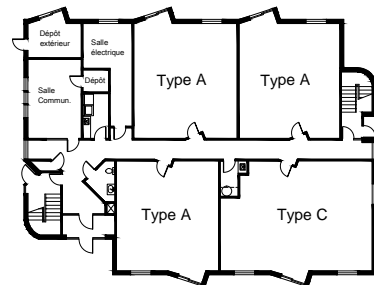

Plan de l'Étage
Superficie: 395m²

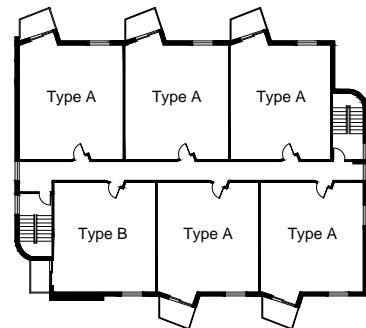

Type A-1cc
Superficie: 56m²

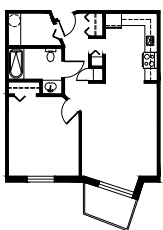

Type B-1cc
Superficie: 53m²

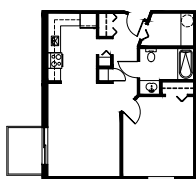

Type C-2cc
Superficie: 80m²

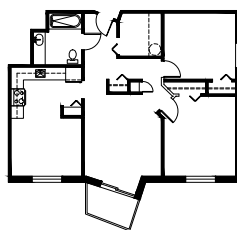

Caractéristiques générales

Aire du bâtiment:	425m ²
Surface de terrain:	9151 m ²
Aires gazonnées:	8559 m ²
Aires de stationnement:	296 m ²
Stationnement:	Extérieur
Salle de lavage:	Communautaire