

Rôle d'évaluation foncière

Municipalité de Grand-Remous
En vigueur pour les exercices financiers de 2018 – 2019 – 2020

1. Identification de l'unité d'évaluation

Adresse : chemin du FESTIVAL
Cadastré(s) et numéro(s) de lot : 4 168 612
Numéro matricule : 6061 84 9979
Utilisation prédominante : Espace de terrain non aménagé et non exploité
Numéro d'unité de voisinage : 0015
Dossier no : 37604

2. Propriétaire

Nom : MUNICIPALITE DE GRAND-REMOUS
Statut aux fins d'imposition scolaire : Personne morale
Adresse postale : 1508, ROUTE TRANSCANADIENNE GRAND-REMOUS, J0W1E0
Date d'inscription au rôle : 2019-02-06

3. Caractéristiques de l'unité d'évaluation

Caractéristiques du terrain	Caractéristiques du bâtiment principal
Mesure frontale : 17.38 m	Nombre d'étages : N/D
Superficie : 1552.80 m ²	Année de construction : N/D
Zonage agricole : Non zonée	Aire d'étages : 0.0 m ²
	Genre de construction : N/D
	Lien physique : N/D
	Nombre de logements : N/D
	Nombre de chambres locatives : N/D
	Nombre de locaux non résidentiels : N/D

4. Valeurs au rôle d'évaluation

Date de référence au marché : 2016-07-01
Valeur du terrain : 2 500 \$
Valeur du bâtiment : 0 \$
Valeur de l'immeuble : 2 500 \$
Valeur de l'immeuble au rôle antérieur : 2 500 \$

5. Répartition fiscale

Catégorie et classe d'immeuble à des fins d'application des taux variés de taxation
: Résiduelle

Valeur imposable de l'immeuble : 0 \$ Valeur non-imposable de l'immeuble : 2 500 \$

Répartition des valeurs

Imposabilité	Montant	Nom de la loi	Source législative	Article Alinéa
Terrain non-imposable	2 500 \$	Loi sur la fiscalité municipale	204	3
Immeuble non-imposable	2 500 \$			

Municipalité de Grand-Remous

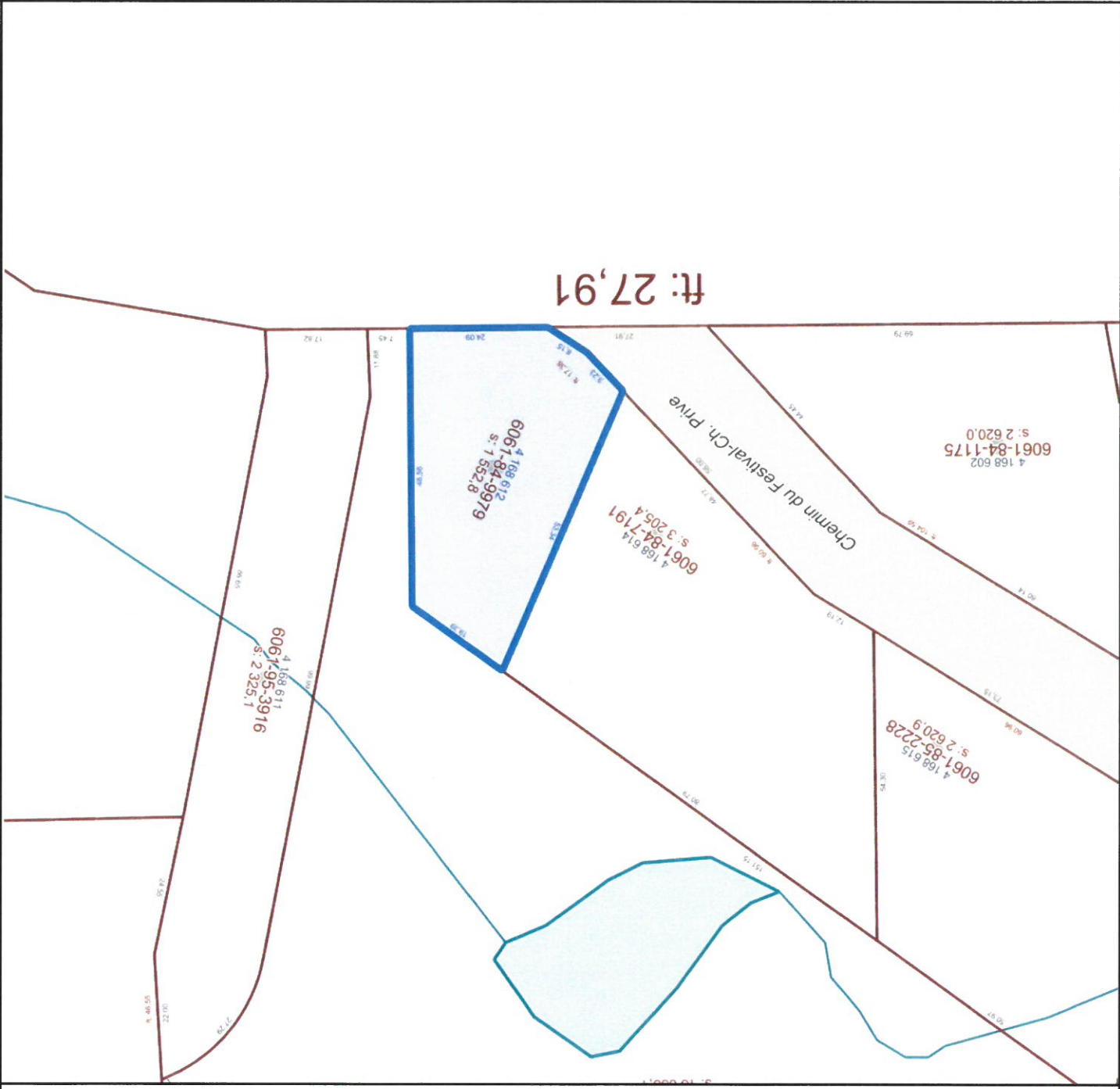

Municipalité de Grand-Remous
 1508, route Transcanadienne
 Grand-Remous QC J0W 1E0
 (819) 438-2877
 www.grandremous.ca

Légende

- Odonyme**
 Rue
 Odonyme
- Limite administrative**
 Ville
 Identification de l'entité municipale
 Limite municipale
 Verte
 Zone verte
- Unité d'évaluation**
 Fiche de renvoi
 Connectivité
 Occupation
 Mesure de front
 Surface totale
 Immatriculation
 Servitude
 Numéro civique
 Point d'immatriculation
 Unité d'évaluation
 Pylône de ligne électrique
 Hautes eaux

Cadastre

- Fiche de renvoi
 Rayon de courbure de ligne de lot
 Mesure de ligne de lot
 Numéro de lot
 Mesure de rue
 Surface de lot
 Lot régulier
 Réseau routier
 Cadastre
- Hydrographie**
 Lac
 Hydronyme
 Hydrographie linéaire
 Hydrographie surfacique

Unité de voisinage

- 9999 Identification d'unité de voisinage
 Unité de voisinage

Ce document est la propriété exclusive de l'organisme municipal et n'a aucune valeur légale. Pour le texte officiel, contactez l'organisme municipal.

Carte produite par :



Imprimé le 03 mai 2019 à 13:32